

FORMULARIO DE MATRÍCULA

No. de talleres _____
x
\$5 por taller
CANTIDAD INCLUIDA _____

NOMBRE _____

DIRECCION _____

CIUDAD ESTADO CODIGO POSTAL

TELEFONO CELULAR

DIRECCION ELECTRONICA/EMAIL
POR FAVOR infórmenos su necesidad de
acomodaciones:

Intérpretes en Español disponibles
mediante pedido. Debe marcar "SI" para
solicitar este servicio.

SI, Por favor de proveer un interprete en Español

Por favor haga cheque a nombre de:
Northeast Arc.

Envíe éste formulario con su pago a:

Aymee Lucifora
Northeast Arc
6 Southside Road
Danvers, MA 01923

¿Preguntas en Español?
Lláme a Aymee
al 978-624-2381

¿POR QUÉ DEBE ASISTIR?

Esta es una gran oportunidad para conocer a otras familias que serán sus mayores aliados al emprender este trayecto. Mientras más información usted obtenga, más preparada/o va a estar. Nuestra meta es proveer apoyo a las familias y ponerlas en contacto con las oportunidades y servicios que existen para lograr éxito en la vida. Usted no está solo, y con la ayuda de amigos y profesionales disfrutará de esta experiencia y de las amistades que encontrará en el camino.

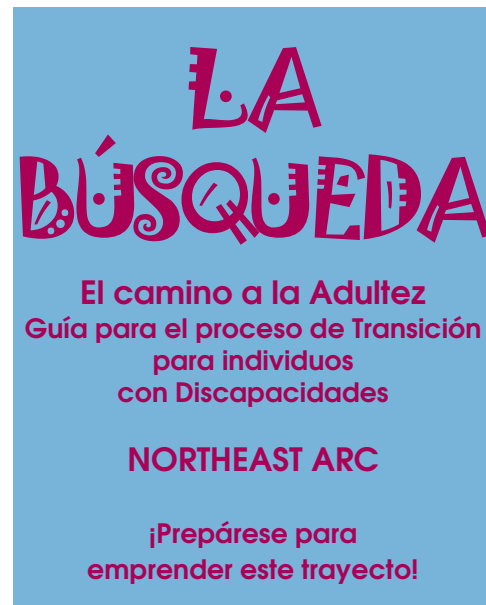

LA BÚSQUEDA
El camino a la Adulthood
Guía para el proceso de Transición
para individuos
con Discapacidades
NORTHEAST ARC
¡Prepárese para
emprender este trayecto!

El Northeast Arc provee muchos otros
servicios y programas:

CREANDO OPCIONES PARA VIVIENDAS CON APOYO E INDEPENDIENTES

Más de 35 lugares Residenciales
Arreglos de Viviendas compartidas

PROVEYENDO CUIDADO A INDIVIDUOS Y APOYO A SUS CUIDADORES

Cuidado de Familia de adulto
Apoyo en la casa
Centro de apoyo de Autismo
Servicios de apoyo educacional
Recursos para la Familia

AYUDA PARA MEJORÍAS EDUCACIONALES

Intervención Temprana · Cuido de niños
Building Blocks
Consulta escolar

PROVEYENDO OPORTUNIDADES DE TRABAJO Y TIEMPO LIBRE

Industrias Heritage
Servicios de Habilitación de día
Servicios de Recreación



NORTHEAST ARC
6 Southside Road
Danvers, MA 01923

Phone: 978-624-2381 or
978-624-2380

E-mail: alucifora@ne-arc.org or
nbiggs@ne-arc.org



LA BÚSQUEDA

El camino a la Adulthood
Guía para el proceso de Transición
para individuos
con Discapacidades

NORTHEAST ARC

¡Prepárese para emprender este trayecto!



EL CAMINO A LA ADULTEZ

Todos necesitamos guía hacia el futuro y ayuda para tomar decisiones. Para personas con discapacidades las decisiones pueden ser intimidantes y el camino puede parecer rocoso y abrumador. Acompáñenos y permítanos servirle de guía en esta trayectoria.

MARTES, 14 DE SEPTIEMBRE 2010

¡Marque su ruta aquí!

Sobre visión de servicios de Apoyo a la Familia Preparándose para la Transición
Karla Murphy, Representante de Apoyo Educacional del Northeast Arc

MARTES, 12 DE OCTUBRE 2010

DDS y MRC: Amigos a lo largo del Camino

Sobre visión de dos agencias que juegan un papel fundamental: Departamento de Servicios de Desarrollo (DDS) y Comisión de Rehabilitación de Massachusetts (MRC)
Victor Linden, Coordinador de Transición de DDS (Servicios del Departamento de Desarrollo)
Jill King, Director, Clínico, DDS
Timothy Rodden: MRC de Salem (Comisión de Rehabilitación de Massachusetts)

MARTES, 9 DE NOVIEMBRE 2010

Descifrando las siglas: Planificación de Beneficios

SSI, SSDI, y PASS-¿qué significa todo? Beneficios del gobierno, ¿Cómo funcionan? ¡De vuelta por petición popular!
Herminio Miranda, Especialista de Beneficios

MARTES, 14 DE DICIEMBRE 2010

Lo último sobre la tutela/guardián legal

¿Cuándo es apropiado obtener tutoría legal opuesto a tener carta poder? ¿Puede hacerlo sólo ó es necesario contratar un abogado? Cuáles son las opciones según la ley. Venga y aprenda todo lo que necesita saber sobre la tutela legal.
Peter Wiese, Director of Guardianship, Greater Boston Arc (GBARC)

MARTES, 11 DE ENERO 2011

Auto-Determinación: Para Vivir, Trabajar y Divertirse

Aprenda sobre planificación centrada en la persona y qué se necesita para crear visiones y convertirlas en realidad. ¡Escuche a personas que lo han logrado todo! Ideal para padres y adolescentes con discapacidades.
Panel compuesto de jóvenes que realizaron su visión
Facilitado por Kathy Kelly: Coordinadora de Transición del Northeast Arc

MARTES, 8 DE FEBRERO 2011

Plan Educacional Individualizado (IEP) y la transición a adulto

Aprenda sobre como desarrollar un documento que tiene sentido en términos de servicios de transición para su niño/joven a servicios para adulto.
Karla Murphy, Representante Educacional del Northeast Arc

MARTES, 8 DE MARZO 2011

Trabajo ó Colegio: Opciones

El tiempo transitorio de la escuela al trabajo puede ser intimidante para las familias. Aprenda sobre las opciones disponibles y reúna información acerca de los colegios y agencias que le pueden servir de ayuda en esta etapa de su trayectoria.
Información y Representantes de: Institute for Community Inclusion, Work Opportunities Unlimited, Northeast Arc Servicios de Día, trabajos mediante Best Buddies, EMARC De la escuela al trabajo, Futures, Spotlight, TILL, North Shore Community College, UMass/Lowell, Middlesex Community College

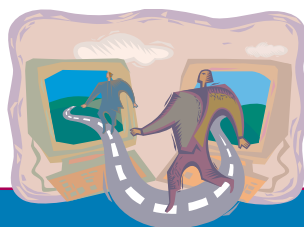

MARTES, 12 DE ABRIL 2011

¡Abogue por si mismo! Auto-Defensa

Una de las claves para el éxito de la transición es aprender a abogar por sí mismo. Escuche a los que han logrado hacer cambios en su vida mediante Auto determinación. Ideal para jóvenes y sus padres.
Representantes del Northeast Arc Grupo de Self-Advocacy

MARTES, 10 DE MAYO, 2011

Planificación Financiera para todas la Etapas

Lo llevaremos a través de todos los pasos para garantizar seguridad financiera. Elimine las conjeturas de su planificación financiera que nunca es tarde para empezar
Cynthia Haddad, Consejera Financiera

MARTES, 14 DE JUNIO 2011

¡Escuche a los demás!

Tiempo de concluir el trayecto. Escuche historias de éxito de tres familias que han atravesado por el proceso de la transición, y aprenda sobre obstáculos en el camino al igual que triunfos. Después, acompáñenos a compartir con otras familias. (Se servirán refrescantes)
Panel de familias

DETALLES

Todos los talleres se llevarán a cabo en nuestro local Northeast Arc, 6 Southside Road, Danvers

Horario: 6:30 p.m. - 8:30 p.m.

Costo de cada taller: \$5

Para más información, contacte a Aymee Lucifora al 978-624-2381 ó Nicole Biggs al 978-624-2380.

Envíe el formulario de inscripción con su pago y ¡Prepárese para disfrutar su viaje!

MATRÍCULA

Revise su lugar de destino
El costo de cada taller es: \$5
Asistencia financiera disponible.

- SEPT. Sobre visión de servicios de Apoyo a la Familia y Preparándose para la Transición
- OCT. Sobre visión de DDS/ MRC
- NOV. Planeando los Beneficios
- DEC. Tutela Legal/ Guardianship
- JAN. Auto Determinación
- FEB. Transición y el IEP
- MARZO Trabajo ó Colegio: Opciones
- ABRIL Auto Defensa
- MAYO Planificación Financiera
- JUNIO Clausura social



(Revés)